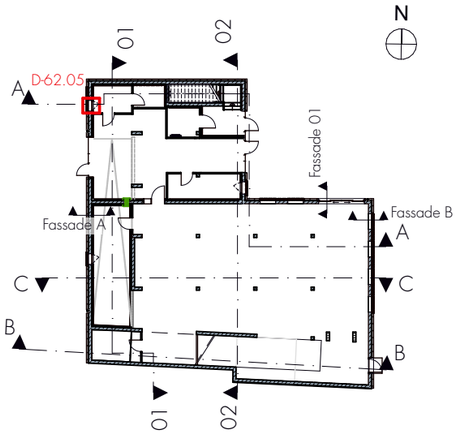

EG - Übersicht Schnitte 1:500

WU-Beton	MW Vormauerziegel	Brettschichtholz, BSH	Bauteilbeschreibung
Stahlbeton	Holzwolle-Dämmplatte	Brettsperrholz, BSP	Verweis Statik
Sichtbeton	Dämmung hart	Konstruktionsvollholz, KVH	Elektroplanung
Stahlbeton-Fertigteil	Dämmung, XPS	GK Gipskarton	HLS Planung
Beton unbewehrt | Estrich	gebundene Schüttung	GK Feuchtraum	

= OKFF | Oberkante Fertigfußboden	H = Heizung	FD = Fundamentdurchbruch	WD = Wanddurchbruch
= UKFD | Unterkante Fertigdecke	L = Lüftung	FA = Fundamentaussparung	WA = Wandaussparung
= OKRD | Oberkante Rohdecke	S = Sanitär	FS = Fundamentschlitz	WS = Wandschlitz senkrecht
= UKRD | Unterkante Rohdecke	E = Elektro	BD = Bodendurchbruch	WW = Wandschlitz waagerecht
= Höhenkote Fertigboden	G = Gas	BA = Bodenaussparung	DD = Deckendurchbruch
= Höhekote Rohboden	TW|RW = Trinkwasser | Regenwasser	BS = Bodenschlitz	RR = Regenrohr

Sämtliche Höhen beziehen sich auf OKFF.
±0,00m = OKFF EG = +50,95 DHHN92 Grundlage: Lage- und Höhenplan, Vermessungs- und Geoinformationsbehörde LK Ludwigslust-Parchim, 08.09.2022

Sämtliche Maße sind vom Unternehmer eigenverantwortlich am Bau zu prüfen.
Alle Werkpläne sind nur in Verbindung mit den gültigen Schal- und Bewehrungsplänen des Tragwerksplaners, sowie den Durchbruchsplänen der Fachingenieure gültig und/oder den ergänzenden Angaben.
Dehnungsfugen sind nach Angabe Tragwerksplaner auszuführen. Angaben zur Statik rein informativ; Ausführung gemäß Tragwerksplanung.
Der Ausführende ist verpflichtet, den Auftraggeber auf etwaige Unstimmigkeiten der Ausführungsunterlagen hinzuweisen (VOB, § 3.3).

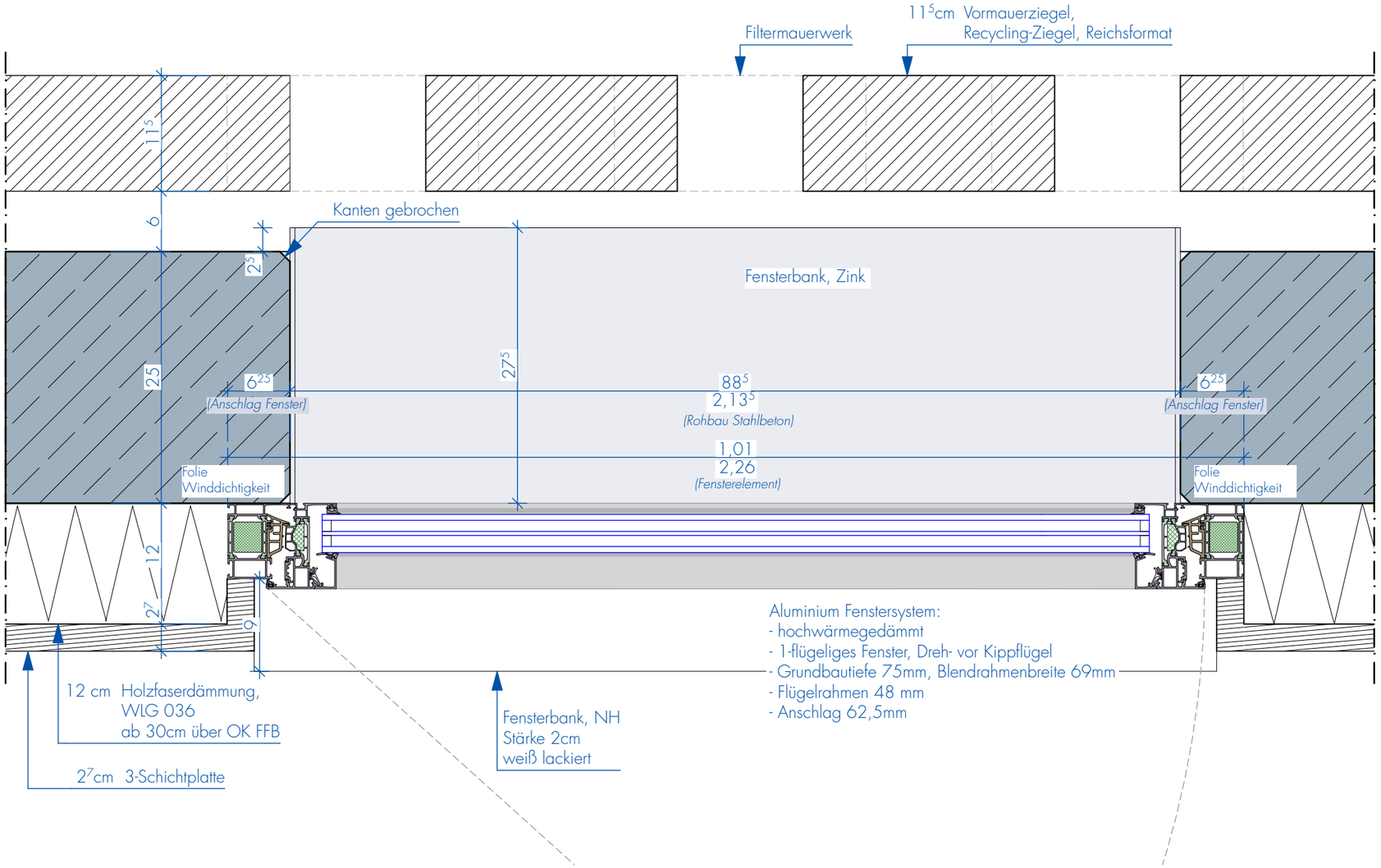

Fassade - Fenster Umkleide - Horizontalschnitt EG 1:5

Änderungen/Ergänzungen

Nr.	Datum	Bemerkung	Bearbeiter

Landeshauptstadt Schwerin

Bauherr
Landeshauptstadt Schwerin
Der Oberbürgermeister
Zentrales Gebäudemanagement Schwerin
Eigenbetrieb der Landeshauptstadt Schwerin
Friesenstraße 29, 19059 Schwerin
+49 385 7434 400
Datum / Unterschrift

Architekt
Datum / Unterschrift

Tragwerks-, Schallschutz-, Wärmeschutzplanung
Datum / Unterschrift

Brandschutzplanung
Datum / Unterschrift

Heizungs-, Lüftungs-, Sanitärplanung
Datum / Unterschrift

Elektroplanung
Datum / Unterschrift

Bauvorhaben
Neubau Mobilitätsstation
Am Packhof 1b, 19053 Schwerin

Blattbezeichnung
62 Details - Fassade
D-62.05 Fassade - Fenster Umkleide - Horizontalschnitt EG

Maßstab	Datum Planerstellung	Bearbeiter	Plantyp	Programmversion
1:5	26.05.2026		Ausführungsplanung	ArchiCad 26
Blattgröße	**Datum Planausgabe**	**gezeichnet**	**Plan-Nr.**	**Zeichnungsnr. / Index**
420*297 (A3)	04.06.2026	cw	144-A.LPH5Ⓝ62.09	